



Peter Reitzes, MA CCC-SLP

Ha svolto e svolge la propria attività professionale come:

- Terapeuta al Committee on Special Education, Brooklyn, NY;
- Professore Aggiunto alla St. John's University, Queens, NY;
- Professore Aggiunto alla Touro University, Brooklyn, NY;
- Co-Editore di The Journal of Stuttering Therapy, Advocacy and Research;
- Presidente della New York University Chapter of the National Student della Speech-Language-Hearing Association, New York, NY - 1999-2000.

Tra le sue esperienze formative un particolare rilievo meritano:

- Successful Stuttering Management Program, Salt Lake City, UT (2000);
- Workshop for Specialists sponsored by the Stuttering Foundation and the University of Iowa, Iowa City, IA - 2005.

Peter Reitzes fa parte di diverse, importanti associazioni statunitensi, professionali e non, quali:

- FRIENDS
(The Association of Young People Who Stutter);
- ASHA
(American Speech-Language-Hearing Association, Special Interest Division 4 -SID/4 for Fluency Disorders);
- NSA
(National Stuttering Association).

Ha pubblicato numerosi articoli a carattere scientifico su riviste specializzate nonché un testo dal taglio decisamente operativo dal titolo *'50 Great Activities for Children Who Stutter: Lessons, Insights, and Ideas for Therapy Success'*. (PRO-ED) - 2006.

Informazioni

Sede del corso:
Centro PRO UNIONE
Via S. Maria dell'Anima, 30 Roma (Piazza Navona)

Segreteria organizzativa:
Istituto PUNTO PAROLA
Via Barletta, 29 - 00192 ROMA
tel. e fax 06 37511187
www.balbuzie.biz

Organizzatori:
Piero D'Erasmus:
Tel. 3396983239
e-mail: info@balbuzie.biz

Massimiliano Marchiori:
Tel. 3284327414
e-mail: marchiori.massimiliano@yahoo.it

Antonella Spanò:
Tel. 3200624529
e-mail: antospa@excite.it

Il corso è rivolto a:
logopedisti, psicologi, medici, musicoterapisti.

Sarà rilasciato l'attestato di frequenza.
Richiesto l'accreditamento per i logopedisti.

Il corso avrà carattere prevalentemente pratico

Iscrizioni:
Costo: la quota di iscrizione al corso è di € 300,00 (IVA esclusa).

L'iscrizione dovrà essere effettuata inviando alla segreteria organizzativa l'allegata scheda d'iscrizione debitamente compilata in ogni sua parte, unitamente alla fotocopia della ricevuta di pagamento avvenuto tramite:

- vaglia postale intestato a: Beal Olga Erminia
Via F. Galeotti, 40 00167 Roma

- bonifico bancario intestato a: Punto Parola
(IBAN IT 78 V030 6905 0466 1528 7560 441)

Il corso è a numero chiuso. Le iscrizioni verranno accettate fino ad esaurimento dei posti disponibili.

puntoparola
Istituto Italiano Balbuzie

con il Patrocinio di
A.I.BA.COM.
ONLUS
Associazione Italiana Balbuzie e Comunicazione

valutazione e terapia della balbuzie con bambini in età prescolare e scolare

per sapere e saper fare

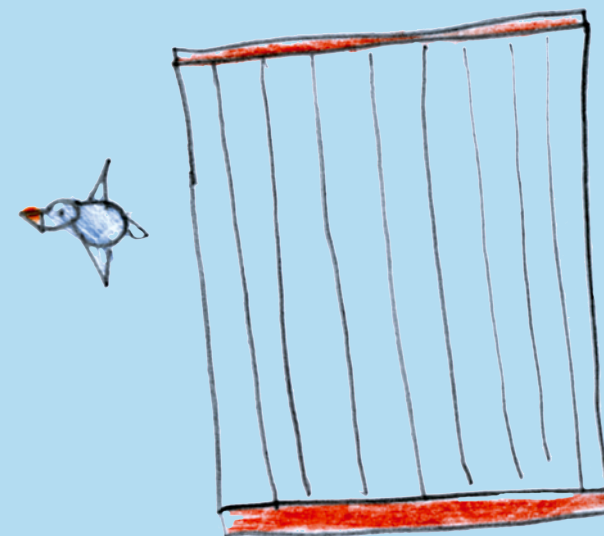

Roma
17 - 18 - 19 Aprile 2008
Centro Pro Unione
Via S. Maria dell'Anima, 30 (P.zza Navona)

Programma

17 Aprile

09.30: Registrazione dei partecipanti
10:00: Apertura dei lavori

La terapia con bambini in età scolare: introduzione

10:00: Le 'mie' esperienze personali e i 'miei' pensieri sulla balbuzie
10.30: Cos'è la balbuzie e come evolve
11.15: Intervallo
11.30: La ricerca di base sulla balbuzie
12.15: Laboratorio pratico
Il modellamento dei comportamenti di balbuzie

13.00: Pausa pranzo

14.00: Rivisitazione del laboratorio pratico e introduzione alla terapia

15.30: Intervallo

15.45: Attività focalizzate sull'identificazione della balbuzie e sulla gestione dei sentimenti e delle emozioni associate ad essa

18.00: Consegne sul lavoro presentato
18.30: Chiusura dei lavori

18 Aprile

Valutazione e terapia con bambini in età scolare

09.00: Discussione sulle consegne date
09.30: Introduzione alle tecniche per il parlare (speech tools) e alle strategie terapeutiche

10.45: Intervallo

11.00: Laboratorio pratico - L'utilizzo delle tecniche e delle strategie in generale
12.15: Attività per imparare ad utilizzare e ad insegnare le tecniche

13.00: Pausa pranzo

14.00: Testimonianze da parte di giovani/adulti balbuzienti su cosa ha significato la balbuzie nella loro infanzia

15.30: Intervallo

15.45: La valutazione dei bambini con balbuzie

18.00: Consegne sul lavoro presentato
18.30: Chiusura dei lavori

19 Aprile

Valutazione e terapia con bambini in età prescolare

09.00: Discussione sulle consegne date
09.30: Presentazione dei punti più importanti sulla terapia coi prescolari e sulla ricerca in questo settore specifico

10.45: Intervallo

11.00: Le strategie terapeutiche per lavorare con bambini in età prescolare
12.15: La valutazione I

13.00: Pausa pranzo

14.00: La valutazione II
15.30: Intervallo
15.45: Lidcombe Program e altre strategie integrative
17.45: Compilazione del questionario ECM
18.30: Chiusura del corso

Scheda d'iscrizione

Da restituire alla Segreteria Organizzativa

Istituto PUNTO PAROLA
Via Barletta, 29 - 00192 ROMA
tel. e fax 06 37511187
entro e non oltre il 14/04/2008

Cognome _____

Nome _____

Qualifica _____

Indirizzo _____

_____ C.A.P. _____

Città _____

Tel. _____ Fax _____

Codice Fiscale _____

Partita Iva _____

E-mail _____

Data _____

Firma _____

Eventuale intestazione della fattura se diversa dai dati forniti